Weltgebetstag 2021 – vorbereitet von Frauen aus Vanuatu

Immer am ersten Freitag im März ist Weltgebetstag, jedes Jahr vorbereitet von Frauen aus einem anderen Land. Unter dem Motto „Informiert beten, betend handeln“ lässt dieser Tag uns Anteil nehmen am Leben und Glauben in anderen Ländern und an den Sorgen und Nöten der Menschen: ungerechte Wirtschaftsstrukturen, Umweltzerstörung, Armut und Gewalt gegen Frauen. Der WGT verbindet unseren christlichen Glauben mit dem Handeln für eine gerechtere Welt.

In diesem Jahr laden Frauen aus dem südpazifischen Inselstaat Vanuatu zum Weltgebetstag ein. Vanuatu ist vom Klimawandel besonders betroffen: Wassertemperaturen und Meeresspiegel steigen, die tropischen Wirbelstürme werden stärker und häufiger. Dennoch glauben Frauen in Vanuatu fest an die Kraft des Gebets. Sie fragen: „Worauf bauen wir? Was trägt unser Leben, wenn alles ins Wanken gerät?“ Auf dem Wappen von Vanuatu heißt es: „Mit Gott bestehen wir!“

Mit dem Weltgebetstag verbindet sich eine umfangreiche Projekt-Arbeit. Weltweit werden über 100 Projekte und Aktionen gefördert, die die sozialen, politischen und wirtschaftlichen Rechte von Frauen und Mädchen stärken. Diese Arbeit wird finanziert durch Spenden und die Kollekte des Weltgebetstages.

Spendenkonto:

Weltgebetstag der Frauen e.V., Evangelische Bank EG, Kassel
IBAN: DE60 5206 0410 0004 0045 40

Termine:

Freitag, 5. März 19 Uhr auf Bibel TV: Gottesdienst zum WGT
Das gleiche Video ganztägig auf www.weltgebetstag.de und youtube
Gottesdienste zum WGT kirchenkreisweit: Freitag, 9. Juli, 18 Uhr.

Weltgebetstag am 5. März 2021

Gebetszeit für Zuhause

Ein Vorschlag des Ökumenischen Teams in Lüchow

In diesem Jahr können wir den Weltgebetstag am 5. März nicht wie sonst gemeinsam feiern. Das werden wir im Sommer nachholen.

Dennoch soll der erste Freitag im März als eigentliches Datum des Weltgebetstags präsent sein – rund um die Welt.

So laden wir ein zu einer Gebetszeit für Zuhause – zeitgleich und auf diese Weise miteinander verbunden:

Am Freitag, den 5. März um 18 Uhr.

Einen Vorschlag dafür finden Sie in diesem Flyer.

Weltgebetstag 2021 – Gebetszeit für Zuhause

Kerze anzünden

Im Namen der Liebe, die uns trägt, der Hoffnung, die uns begleitet,
der Kraft, die uns lebendig macht. Amen
Wir verbinden uns im Gebet mit Vanuatu und der Welt

Lied: Wer nur den lieben Gott lässt walten und hoffet auf ihn alle Zeit,
den wird er wunderbar erhalten in aller Not und Traurigkeit.
Wer Gott, dem Allerhöchsten traut, der hat auf keinen Sand gebaut.
(Ev. Gesangbuch 369, Gotteslob 424, / dort weitere Strophen)

Gott, du bist Anfang und Ende und auf dir steht und gründet Vanuatu.
Wir bitten dich, hilf uns, dass wir uns für den Frieden auf der Welt,
in unserem Land und in unseren Familien einsetzen.

Wir beten für Vanuatu,
für die Bewahrung der 83 Inseln, die Pracht und Idylle der Natur,
für die Widerstandskraft und den Mut der Frauen
und den Schutz der Kinder,
für alle Menschen, die dort ihr Zuhause haben.

Worauf baust du, Vanuatu?
Mögest du bauen auf respektvolle Beziehungen in den Familien und
Gemeinden, auf deine große Liebe zur Natur, zum Land und zu Gott!
Und wir, in unserem Land, worauf bauen wir?
Lasst uns handeln, umdenken, anders essen,
anders reisen, anders kaufen!

Hilf uns Gott, in Einheit, Liebe und Frieden zu leben,
in der Vielfalt der Menschen,
wie in Vanuatu und vielen anderen Orten der Welt,
und im Einklang mit deiner Schöpfung.
Hilf uns, Gott, wie Geschwister zu leben auf diesem einen blauen Planeten.

Wir beten zu Gott, für uns Vater und Mutter:
Vaterunser im Himmel, geheiligt werde dein Name.
Dein Reich komme. Dein Wille geschehe wie im Himmel, so auf Erden.
Unser tägliches Brot gib uns heute, und vergib uns unsere Schuld,
wie auch wir vergeben unseren Schuldigern.
Und führe uns nicht in Versuchung; sondern erlöse uns von dem Bösen:
Denn dein ist das Reich und die Kraft und die Herrlichkeit
in Ewigkeit. Amen
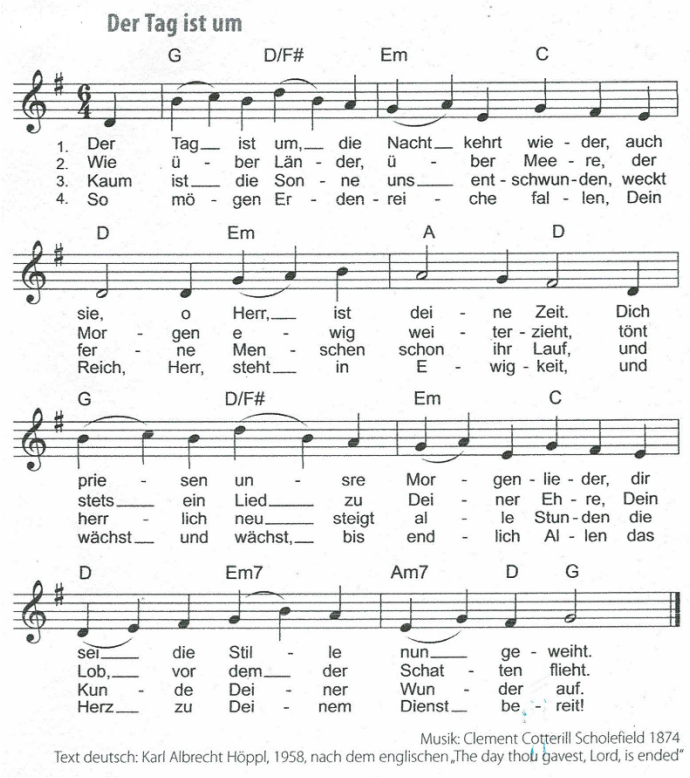
Wir freuen uns über die Gegenwart Gottes in uns und mit uns,
verbunden miteinander, mit Vanuatu und der Welt.
So gehen wir im Frieden Gottes.
Gott begleitet uns, behütet uns und segnet uns. Amen